

MANUAL TÉCNICO

MÁQUINA DE PREGAR LMA PN130

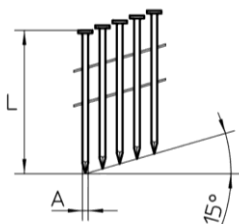

| INFORMAÇÃO TÉCNICA | | | |
|---------------------|-------------------------|-------------|---------|
| Altura | Largura | Comprimento | Peso |
| 338 mm | 156 mm | 467 mm | 6.00 kg |
| Pressão de trabalho | 5 – 8 bar | | |
| Consumo de ar | 4.20L / disparo a 6 bar | | |
| Carregador | 180 pregos | | |



| CONSUMÍVEL – CNW | |
|------------------|--------------|
| Diâmetro (A) | 3.1 – 3.8 mm |
| Comprimento (L) | 90 – 130 mm |

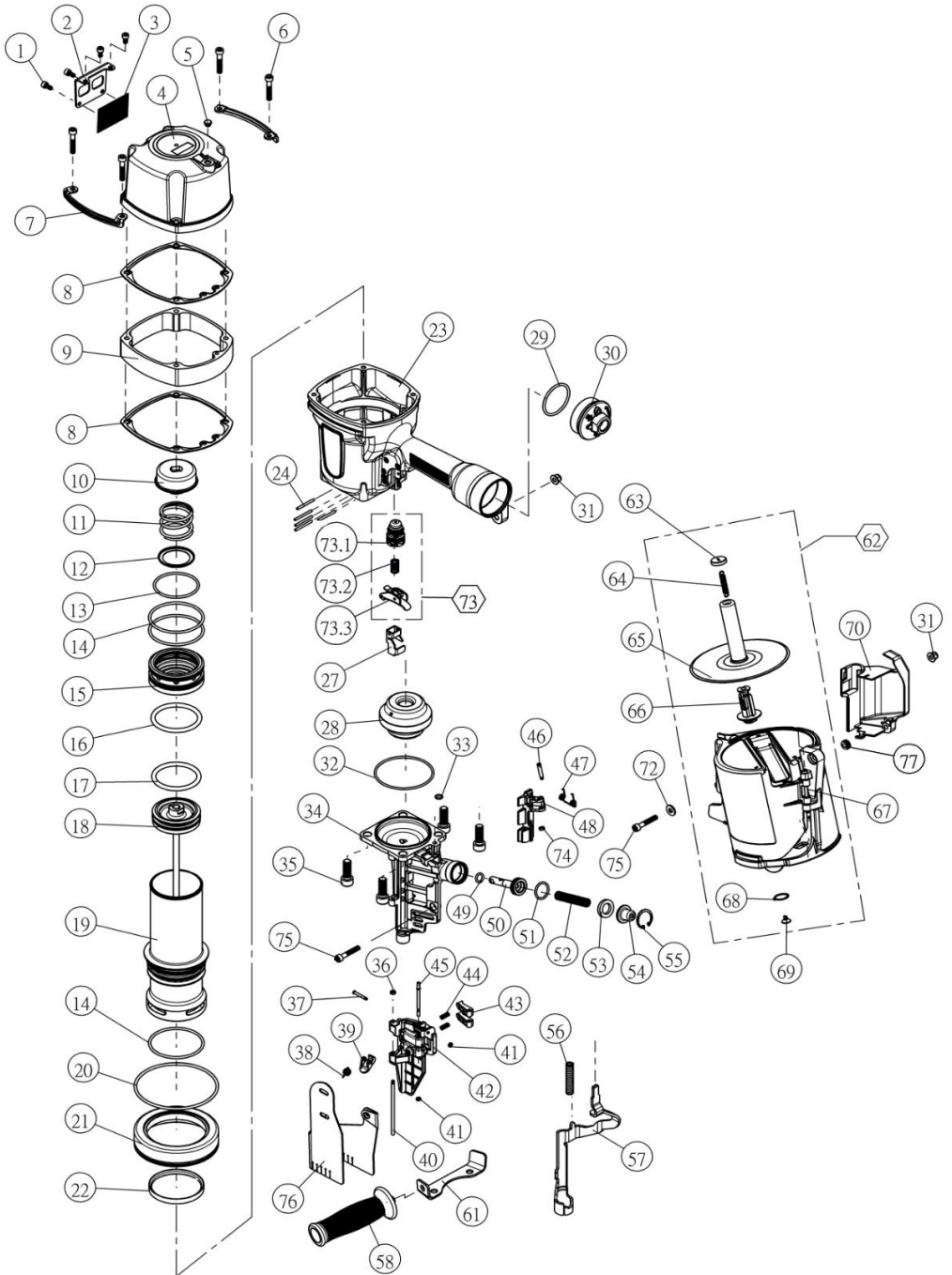

LISTA DE PEÇAS – LMA PN130

| Nº | Código | Descrição |
|------|--------|----------------------------|
| 1 | 100301 | Parafuso |
| 2 | 100300 | Tampa de Escape |
| 3 | 100305 | Filtro de Escape |
| 4 | 101967 | Tampa cilindro |
| 5 | 100142 | Anilha |
| 6 | 101624 | Parafuso |
| 7 | 100306 | Proteção |
| 8 | 100307 | Vedante Cilindro |
| 9 | 101883 | Aumento Cabeça |
| 10 | 100309 | Travão pistão |
| 11 | 100310 | Mola Diafragma |
| 12 | 100311 | Anilha da Mola |
| 13 | 100149 | O-Ring |
| 14 | 100313 | O-Ring |
| 15 | 100894 | Diafragma |
| 16 | 100895 | O-Ring |
| 17 | 100315 | O-Ring |
| 18 | 101618 | Pistão |
| 18-1 | 100317 | Kit Pistão |
| 18.2 | 101619 | Kit Marteleto |
| 19 | 101621 | Cilindro |
| 20 | 100321 | O-Ring |
| 21 | 103335 | Vedante |
| 22 | 103034 | Junta |
| 23 | 101231 | Corpo |
| 24 | 100220 | Cavilha de pressão |
| 27 | 100175 | Guia contacto de segurança |
| 28 | 100330 | Amortecedor |
| 29 | 100327 | O'Ring |
| 30 | 101887 | Tampa do corpo |
| 31 | 100117 | Porca de empanque M6 |
| 32 | 100331 | O-Ring |
| 33 | 100332 | O-Ring |
| 34 | 101616 | Morro |
| 35 | 100335 | Parafuso |
| 36 | 100078 | Anilha |
| 37 | 100347 | Cavilha |
| 38 | 101891 | Mola |
| 39 | 101754 | Trinco |
| 40 | 100346 | Cavilha |

| Nº | Código | Descrição |
|------|--------|-----------------------------|
| 41 | 103276 | Anilha |
| 42 | 101617 | Suporte |
| 43 | 100197 | Guia/Posicionador |
| 44 | 100085 | Mola |
| 45 | 103090 | Cavilha |
| 46 | 101608 | Cavilha |
| 47 | 101605 | Mola empurrador |
| 48 | 101606 | Empurrador |
| 49 | 101607 | O'Ring |
| 50 | 101609 | Veio do Empurrador |
| 51 | 101610 | O'Ring |
| 52 | 101611 | Mola |
| 53 | 101612 | Batente |
| 54 | 101613 | Segmento |
| 55 | 101614 | Freio |
| 56 | 100366 | Mola |
| 57 | 101620 | Contacto de Segurança |
| 58 | 101604 | Punho auxiliar |
| 61 | 101603 | Suporte punho |
| 62 | 101615 | Carregador |
| 63 | 101691 | Suporte Mola A |
| 64 | 101692 | Mola de tensão |
| 65 | 101693 | Prato de Suporte |
| 66 | 101694 | Regulador |
| 67 | 101695 | Trinco carregador |
| 68 | 101696 | Freio |
| 69 | 101697 | Suporte Mola B |
| 70 | 101600 | Tampa contacto de segurança |
| 72 | 100046 | Anilha |
| 73 | 100453 | Válvula completa |
| 73.1 | 100450 | Válvula |
| 73.2 | 100389 | Mola |
| 73.3 | 100386 | Gatilho |
| 74 | 101601 | Anilha |
| 75 | 100045 | Parafuso |
| 76 | 103091 | Protetor |
| 77 | 100119 | Anilha |
| | | |
| | | |
| | | |



Declaração de Conformidade

O importador com sede na Rua da Aldeia Nova, nº 426, 4795-758 S. Tomé de Negrelos, declara que o modelo de máquina de pregar **LMA PN130** cumpre com a diretiva europeia 2006/42/CE, possuindo a declaração original do seu fabricante que a certifica.

1 Janeiro de 2019,

A handwritten signature in blue ink, appearing to be 'António Pereira', written over a horizontal line.

António Pereira