

## MANUAL TÉCNICO

### MÁQUINA DE AGRAFAR LMA 8016LN

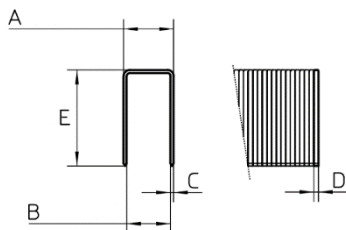

INFORMAÇÃO TÉCNICA			
Altura	Largura	Comprimento	Peso
192 mm	43 mm	221 mm	1.10 kg
Pressão de trabalho	5 – 7 bar		
Consumo de ar	0.50L / disparo a 6 bar		
Carregador	157 agrafes		



CONSUMÍVEL – AGRAFE 80	
Ponte exterior (A)	12.9 mm
Ponte interior (B)	11.3 mm
Laminado (CxD)	0.7 x 0.9 mm
Comprimento (D)	4 – 16 mm

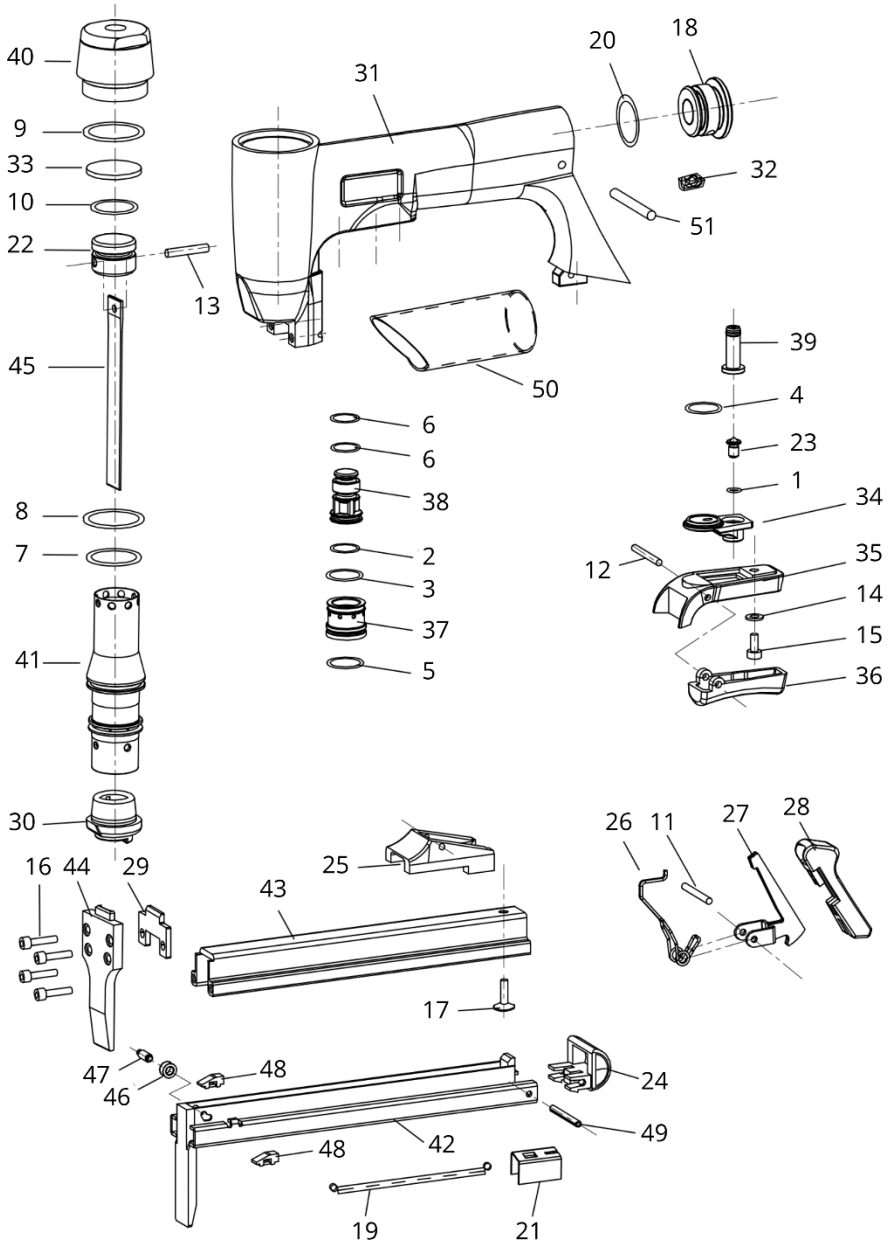

### LISTA DE PEÇAS – LMA 8016 LN

Nº	CÓDIGO	DESCRIÇÃO	Nº	CÓDIGO	DESCRIÇÃO
1	511120	O-Ring 2.5x1.8	32	322720	Silenciador
2	512100	O-Ring 12.4x1.78	33	410660	Silenciador
3	511060	O-Ring 15.5x1.75	34	421450	Vedante Disparador
4	511110	O-Ring 16.4x1.8	35	421460	Tampa Válvula
5	511080	O-Ring 16x1.25	36	421470	Gatilho
6	511090	O-Ring 8x2.6	37	310450	Válvula Inferior
7	511140	O-Ring 25x2.65	38	421440	Válvula Superior
8	511050	O-Ring 27.5x2.6	39	410640	Cilindro Válvula
9	511040	O-Ring 31.5x2.65	40	322910	Tampa
10	510390	O-Ring 17x2.65	41	310540	Cilindro
11	322830	Cavilha	42	322920	Carregador
12	640290	Cavilha Pressão 3x24	43	310550	Caixa Carregador
13	640310	Cavilha Pressão 4x19.5	44	210880	Piastra
14	630300	Anilha	45	322930	Martelete
15	610490	Parafuso M4x12	46	322750	Roldana
16	610500	Parafuso M4x16	47	322670	Perno
17	610720	Parafuso M4x14	48	421490	Travão
18	310470	Tampa Corpo	49	640170	Cavilha Pressão 3x28
19	621030	Mola De Tensão	50	410630	Punho Borracha
20	512090	O-Ring 19.8x3.1	51	640320	Cavilha B4x29
21	322690	Empurrador			
22	421430	Pistão			
23	421480	Pistão Válvula			
24	421500	Fecho Carregador			
25	421520	Caixa Trinco			
26	621040	Mola Trinco			
27	322700	Trinco Carregador			
28	421510	Cobertura Trinco			
29	322660	Guia Da Piastra			
30	410620	Amortecedor			
31	110490	Corpo	P1	D322931	Kit Martelete



### Declaração de Conformidade

O importador com sede na Rua da Aldeia Nova, nº 426, 4795-758 S. Tomé de Negrelos, declara que o modelo de máquina de agrafar **LMA 8016 LN** cumpre com a diretiva europeia 2006/42/CE, possuindo a declaração original do seu fabricante que a certifica.

1 Janeiro de 2019,

A handwritten signature in blue ink, consisting of a large, stylized 'A' followed by several vertical strokes.

---

António Pereira