

MANUAL TÉCNICO

MÁQUINA DE AGRAFAR LMA N851

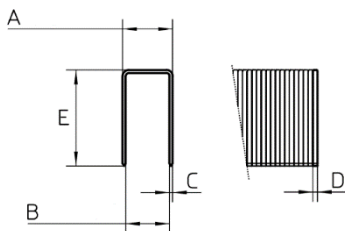

INFORMAÇÃO TÉCNICA			
Altura	Largura	Comprimento	Peso
320 mm	100 mm	350 mm	2.35 kg
Pressão de trabalho		5 – 7 bar	
Consumo de ar		1.20L / disparo a 6 bar	
Carregador		150 agrafes	



CONSUMÍVEL – AGRAFE 76	
Ponte exterior (A)	10.8 mm
Ponte interior (B)	7.9 mm
Laminado (Cx D)	1.4 x 1.5 mm
Comprimento (D)	15 – 50 mm

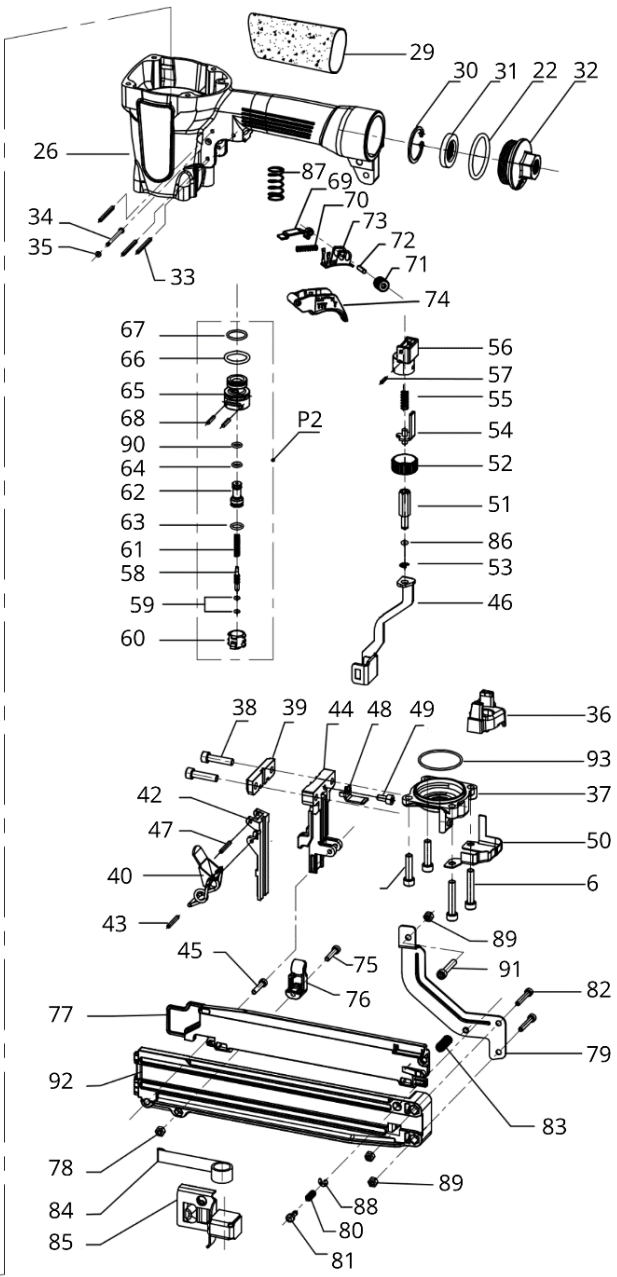
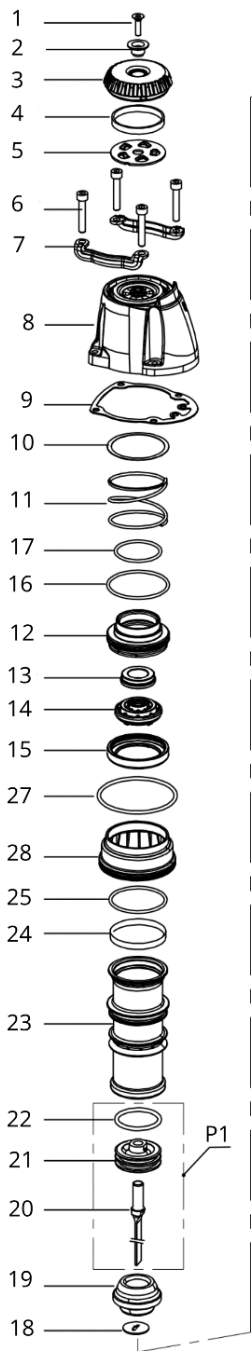

LISTA DE PEÇAS – N851

Nº	Código	Nº	Código	Nº	Código	Nº	Código
1	610560	25	510680	50	321960	74	420580
2	320940	26	110620	51	321970	75	610040
3	410280	27	511010	52	421080	76	421240
4	320930	28	420600	53	630180	77	421250
5	320920	29	410460	54	321740	78	610310
6	610230	30	630110	55	620670	79	321980
7	320910	31	420540	56	420560	80	620860
8	110210	32	110310	57	640020	81	321990
9	520290	33	640180	58	320110	82	610120
10	320890	34	321810	59	510030	83	620870
11	620380	35	420950	60	420080	84	620880
12	420610	36	420650	61	620050	85	322000
13	320900	37	210600	62	330010	86	510140
14	410270	38	610220	63	510240	87	620740
15	410260	39	210610	64	510220	88	630190
16	510710	40	322870	65	420090	89	610320
17	510560	42	210620	66	510410	90	512080
18	321910	43	640160	67	512070	91	610110
19	410570	44	210630	68	640250	92	421260
20	321920	45	610100	69	320880	93	510640
21	310370	46	321940	70	620370		
22	510510	47	640140	71	110190		
23	310180	48	321950	72	323220	P1	D321921
24	520130	49	610060	73	420590	P2	T420091



Declaração de Conformidade

O importador com sede na Rua da Aldeia Nova, nº 426, 4795-758 S. Tomé de Negrelos, declara que o modelo de máquina de agrafar **LMA N851** cumpre com a diretiva europeia 2006/42/CE, possuindo a declaração original do seu fabricante que a certifica.

1 Janeiro de 2019,

A handwritten signature in blue ink, appearing to be "António Pereira", is written above a horizontal line.

António Pereira